01 APARTAMENT | PARTER | 1 POKÓJ | 26,86 M² POWIERZCHNIA

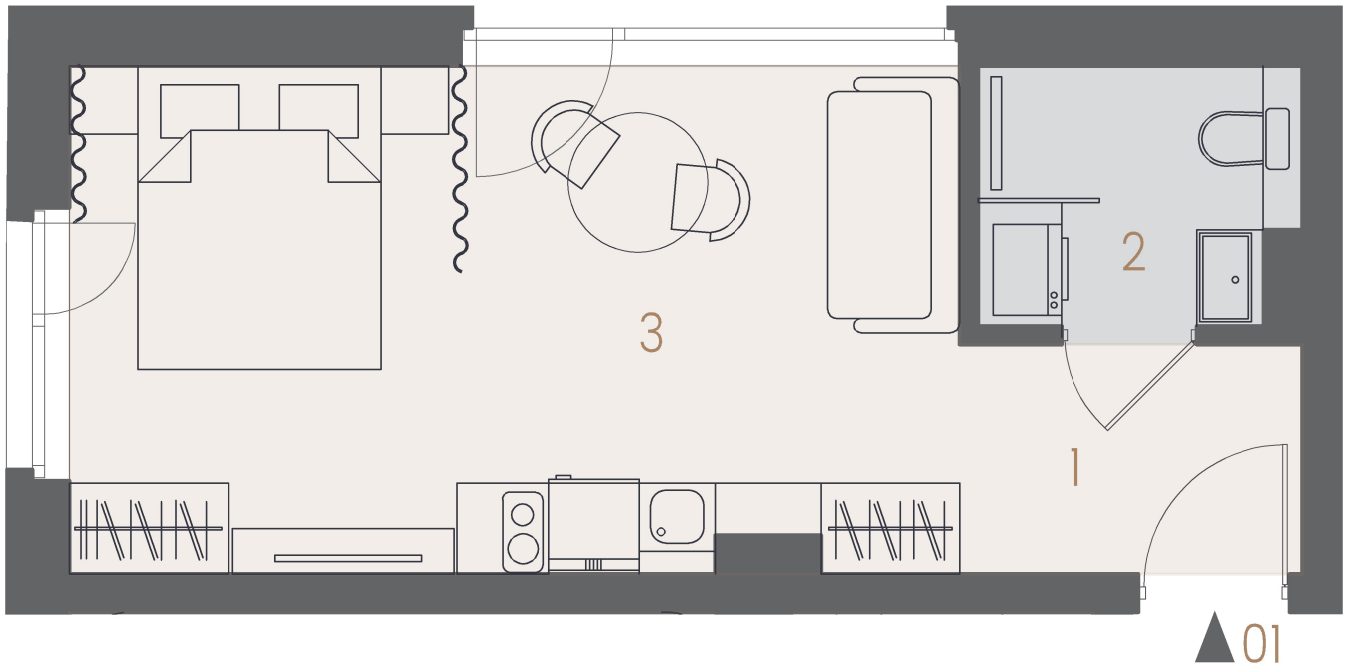

0 1 2 3 4 5

LEGENDA | ŚCIANY NOŚNE

UDOGODNIENIA OBIEKTU | PALENISKO | SAUNA | BALIA

HELSK
RESIDENCE
BY
MONEY SQUARE INVESTEMENT

PLAN INWESTYCJI

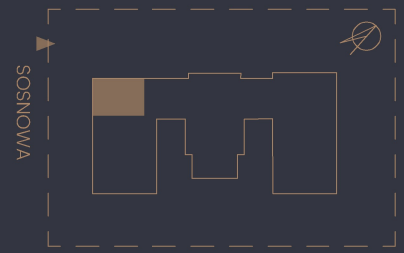

POMIESZCZENIA

1	PRZEDPOKÓJ	3,44 M²
2	ŁAZIENKA	3,73 M²
3	SALON Z KUCHNIĄ	19,69 M²

POWIERZCHNIA 26,86 M²

BIURO SPRZEDAŻY

MONEY SQUARE INVESTMENT
+48 739 001 149
WWW.HELSK.PL

Powierzchnię apartamentu obliczono w świetle pionowych przegród w stanie wykończonym, przy uwzględnieniu tynków i okładzin o grubości 1,5 cm, na poziomie podłogi bez uwzględnienia listew przypodłogowych, progów, itp. Powierzchnia użytkowa pomieszczeń określana jest na podstawie rozporządzenia Ministra Transportu, Budownictwa i Gospodarki Morskiej z dnia 25.04.2012 r. w sprawie szczegółowego zakresu formy projektu budowlanego oraz zgodnie z Polską Normą PN ISO 9836: 1997. Powierzchnia użytkowa uwzględnia powierzchnię elementów nadających się do demontażu i rozbiórki (rury, kanały, ścianki działowe), nie uwzględnia natomiast powierzchni otworów na drzwi i okna oraz nisze w elementach zamykających. Przedstawiono przykładowe rozmieszczenie urządzeń sanitarnych i kuchennych oraz elementy umeblowania, nie stanowiące wyposażenia lokalu.

02 APARTAMENT | PARTER | 1 POKÓJ | 42,80 M² POWIERZCHNIA

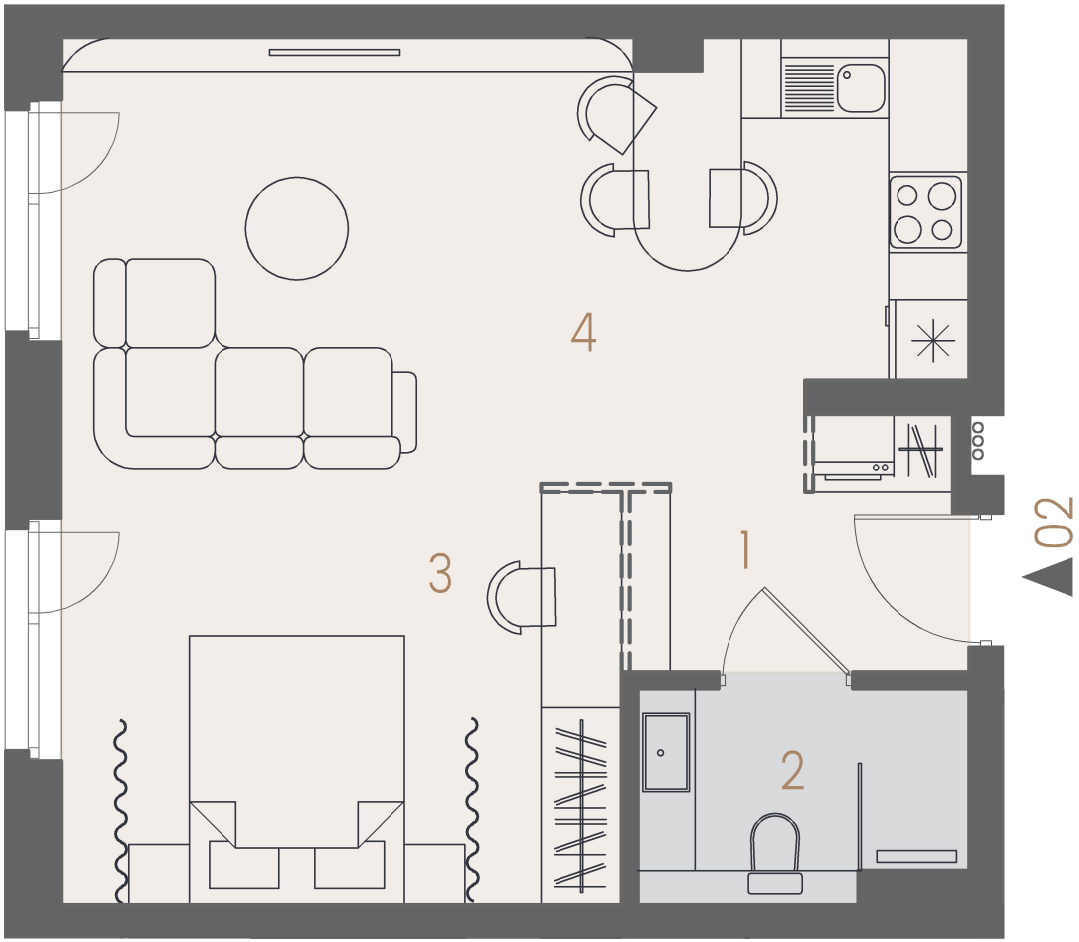

0 1 2 3 4 5

LEGENDA | ŚCIANY NOŚNE | ŚCIANY DZIAŁOWE

UDOGODNIENIA OBIEKTU | PALENISKO ELEKTRYCZNE | SAUNA | BALIA

HELSK
RESIDENCE
BY
MONEY SQUARE INVESTEMENT

PLAN INWESTYCJI

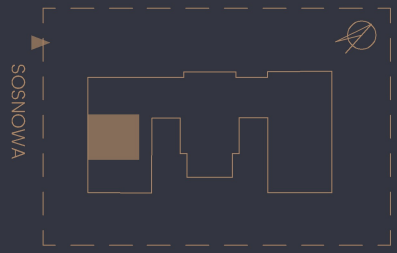

POMIESZCZENIA

1	PRZEDPOKÓJ	4,20 M²
2	ŁAZIENKA	4,00 M²
3	SALON Z KUCHNIĄ	34,60 M²
4	MOŻLIWOŚĆ WYDZIELENIA POKOJU	

POWIERZCHNIA 42,80 M²

BIURO SPRZEDAŻY

MONEY SQUARE INVESTMENT
+48 739 001 149
WWW.HELSK.PL

Powierzchnię apartamentu obliczono w świetle pionowych przegród w stanie wykończonym, przy uwzględnieniu tynków i okładzin o grubości 1,5 cm, na poziomie podłogi bez uwzględnienia listew przypodłogowych, progów, itp. Powierzchnia użytkowa pomieszczeń określana jest na podstawie rozporządzenia Ministra Transportu, Budownictwa i Gospodarki Morskiej z dnia 25.04.2012 r. w sprawie szczegółowego zakresu formy projektu budowlanego oraz zgodnie z Polską Normą PN ISO 9836: 1997. Powierzchnia użytkowa uwzględnia powierzchnię elementów nadających się do demontażu i rozbiórki (rury, kanały, ścianki działowe), nie uwzględnia natomiast powierzchni otworów na drzwi i okna oraz nisze w elementach zamykających. Przedstawiono przykładowe rozmieszczenie urządzeń sanitarnych i kuchennych oraz elementy umeblowania, nie stanowiące wyposażenia lokalu.

03 APARTAMENT | PARTER | 2 POKOJE | 48,08 M² POWIERZCHNIA

03

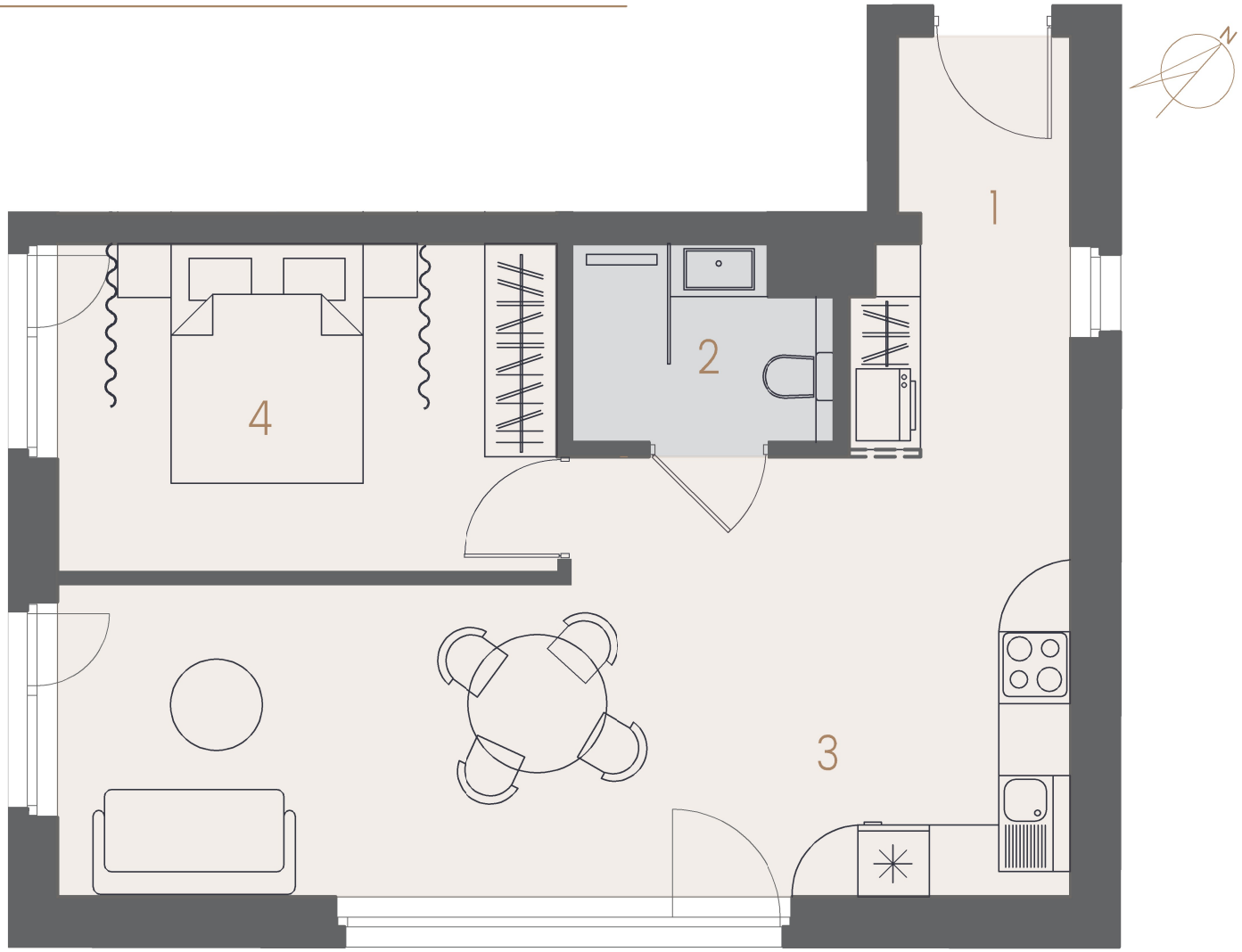

0 1 2 3 4 5

LEGENDA | ŚCIANY NOŚNE | ŚCIANY DZIAŁOWE

UDOGODNIENIA OBIEKTU | PALENISKO ELEKTRYCZNE | SAUNA | BALIA

HELSK
RESIDENCE
BY
MONEY SQUARE INVESTEMENT

PLAN INWESTYCJI

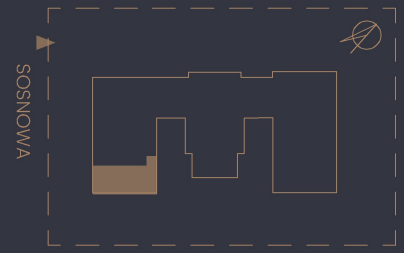

POMIESZCZENIA

1	PRZEDPOKÓJ	10,23 M²
2	ŁAZIENKA	3,71 M²
3	SALON Z KUCHNIĄ	22,36 M²
4	POKÓJ	11,78 M²

POWIERZCHNIA 48,08 M²

BIURO SPRZEDAŻY

MONEY SQUARE INVESTMENT
+48 739 001 149
WWW.HELSK.PL

Powierzchnię apartamentu obliczono w świetle pionowych przegród w stanie wykończonym, przy uwzględnieniu tynków i okładzin o grubości 1,5 cm, na poziomie podłogi bez uwzględnienia listew przypodłogowych, progów, itp. Powierzchnia użytkowa pomieszczeń określana jest na podstawie rozporządzenia Ministra Transportu, Budownictwa i Gospodarki Morskiej z dnia 25.04.2012 r. w sprawie szczegółowego zakresu formy projektu budowlanego oraz zgodnie z Polską Normą PN ISO 9836: 1997. Powierzchnia użytkowa uwzględnia powierzchnię elementów nadających się do demontażu i rozbiórki (rury, kanały, ścianki działowe), nie uwzględnia natomiast powierzchni otworów na drzwi i okna oraz nisze w elementach zamykających. Przedstawiono przykładowe rozmieszczenie urządzeń sanitarnych i kuchennych oraz elementy umeblowania, nie stanowiące wyposażenia lokalu.

04 APARTAMENT | PARTER | 1 POKÓJ | 29,83 M² POWIERZCHNIA

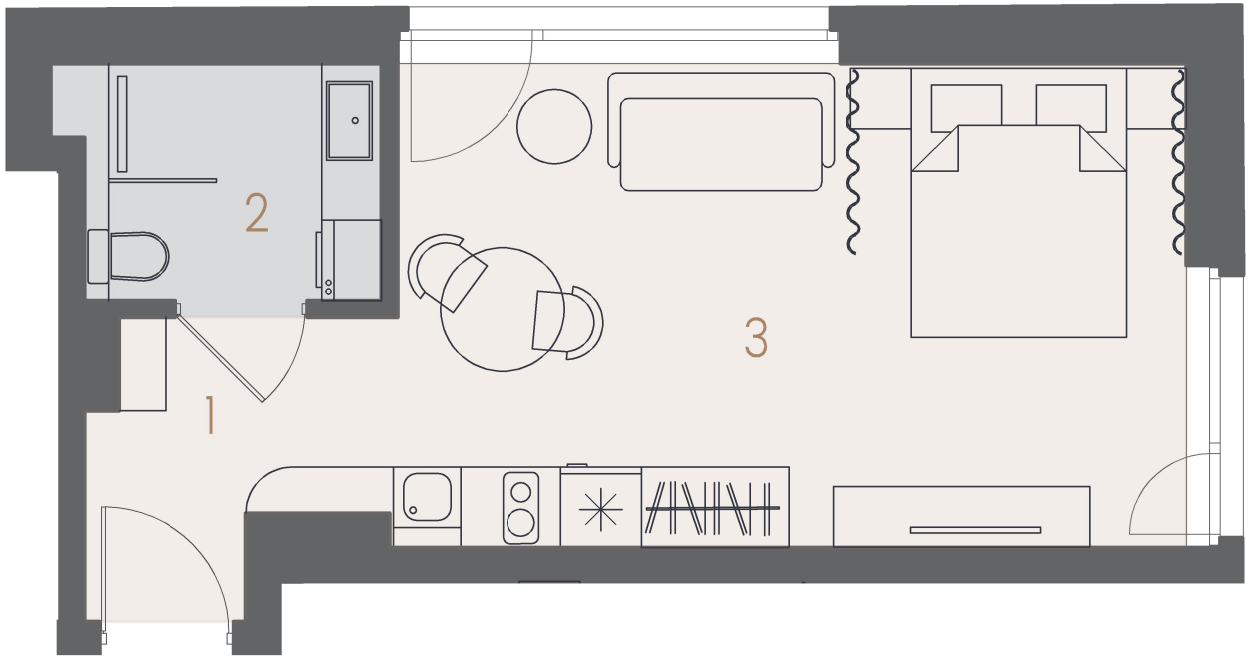

04

0 1 2 3 4 5

LEGENDA | ŚCIANY NOŚNE

UDOGODNIENIA OBIEKTU | PALENISKO ELEKTRYCZNE | SAUNA | BALIA

HELSK
RESIDENCE
BY
MONEY SQUARE INVESTEMENT

PLAN INWESTYCJI

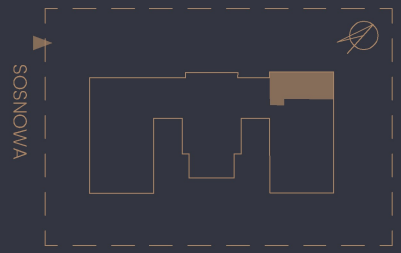

POMIESZCZENIA

1	PRZEDPOKÓJ	4,13 M²
2	ŁAZIENKA	4,28 M²
3	SALON Z KUCHNIĄ	21,42 M²

POWIERZCHNIA 29,83 M²

BIURO SPRZEDAŻY

MONEY SQUARE INVESTMENT
+48 739 001 149
WWW.HELSK.PL

Powierzchnię apartamentu obliczono w świetle pionowych przegród w stanie wykończonym, przy uwzględnieniu tynków i okładzin o grubości 1,5 cm, na poziomie podłogi bez uwzględnienia listew przypodłogowych, progów, itp. Powierzchnia użytkowa pomieszczeń określana jest na podstawie rozporządzenia Ministra Transportu, Budownictwa i Gospodarki Morskiej z dnia 25.04.2012 r. w sprawie szczegółowego zakresu formy projektu budowlanego oraz zgodnie z Polską Normą PN ISO 9836: 1997. Powierzchnia użytkowa uwzględnia powierzchnię elementów nadających się do demontażu i rozbiórki (rury, kanały, ścianki działowe), nie uwzględnia natomiast powierzchni otworów na drzwi i okna oraz nisze w elementach zamykających. Przedstawiono przykładowe rozmieszczenie urządzeń sanitarnych i kuchennych oraz elementy umeblowania, nie stanowiące wyposażenia lokalu.

05 APARTAMENT | PARTER | 1 POKÓJ | 28,58 M² POWIERZCHNIA

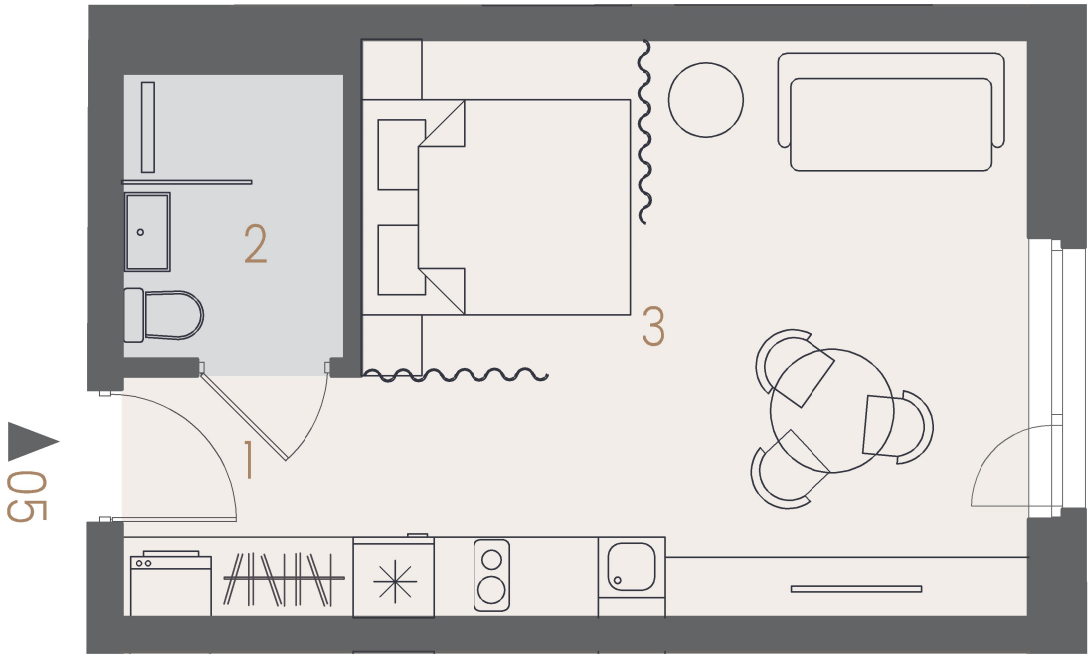

0 1 2 3 4 5

LEGENDA | ŚCIANY NOŚNE

UDOGODNIENIA OBIEKTU | PALENISKO ELEKTRYCZNE | SAUNA | BALIA

HELSK
RESIDENCE
BY
MONEY SQUARE INVESTEMENT

PLAN INWESTYCJI

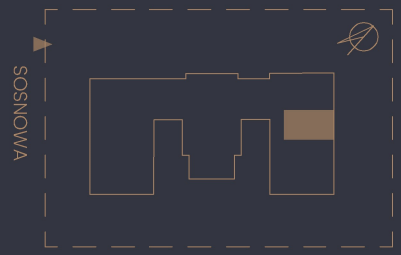

POMIESZCZENIA

1	PRZEDPOKÓJ	3,21 M²
2	ŁAZIENKA	3,78 M²
3	SALON Z KUCHNIĄ	21,59 M²

POWIERZCHNIA 28,58 M²

BIURO SPRZEDAŻY

MONEY SQUARE INVESTMENT
+48 739 001 149
WWW.HELSK.PL

Powierzchnię apartamentu obliczono w świetle pionowych przegród w stanie wykończonym, przy uwzględnieniu tynków i okładzin o grubości 1,5 cm, na poziomie podłogi bez uwzględnienia listew przypodłogowych, progów, itp. Powierzchnia użytkowa pomieszczeń określana jest na podstawie rozporządzenia Ministra Transportu, Budownictwa i Gospodarki Morskiej z dnia 25.04.2012 r. w sprawie szczegółowego zakresu formy projektu budowlanego oraz zgodnie z Polską Normą PN ISO 9836: 1997. Powierzchnia użytkowa uwzględnia powierzchnię elementów nadających się do demontażu i rozbiórki (rury, kanały, ścianki działowe), nie uwzględnia natomiast powierzchni otworów na drzwi i okna oraz nisze w elementach zamykających. Przedstawiono przykładowe rozmieszczenie urządzeń sanitarnych i kuchennych oraz elementy umeblowania, nie stanowiące wyposażenia lokalu.

06 APARTAMENT | PARTER | 1 POKÓJ | 28,58 M² POWIERZCHNIA

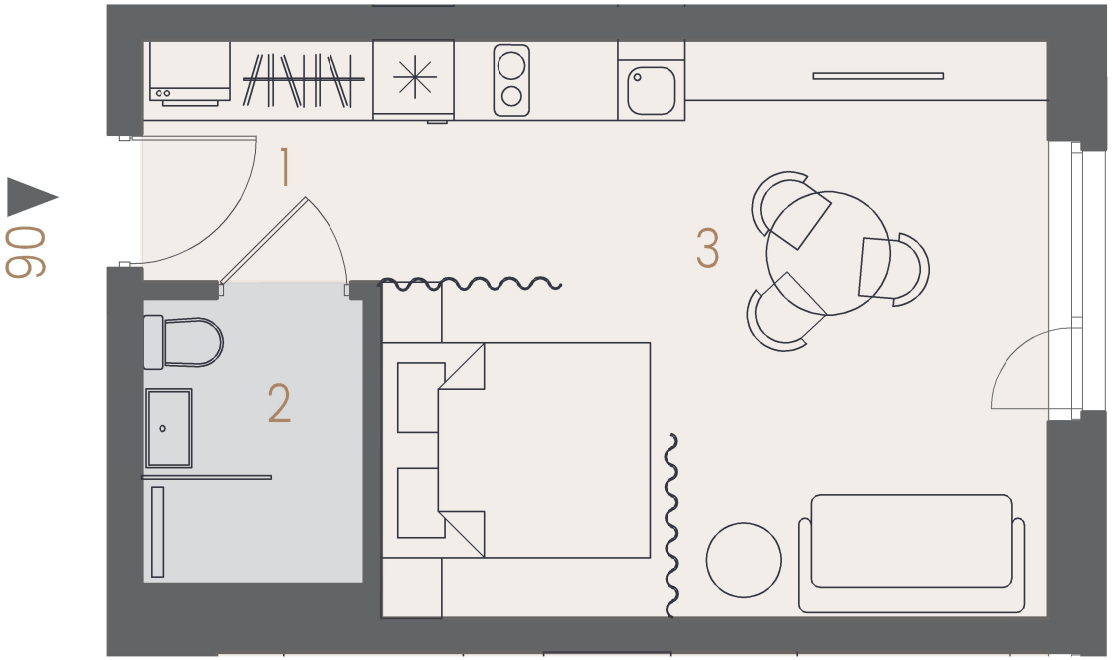

0 1 2 3 4 5

LEGENDA | ŚCIANY NOŚNE

UDOGODNIENIA OBIEKTU | PALENISKO ELEKTRYCZNE | SAUNA | BALIA

HELSK
RESIDENCE
BY
MONEY SQUARE INVESTEMENT

PLAN INWESTYCJI

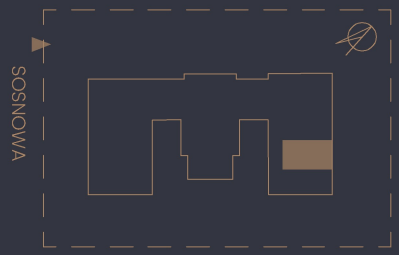

POMIESZCZENIA

1	PRZEDPOKÓJ	3,21 M²
2	ŁAZIENKA	3,78 M²
3	SALON Z KUCHNIĄ	21,59 M²

POWIERZCHNIA 28,58 M²

BIURO SPRZEDAŻY

MONEY SQUARE INVESTMENT
+48 739 001 149
WWW.HELSK.PL

Powierzchnię apartamentu obliczono w świetle pionowych przegród w stanie wykończonym, przy uwzględnieniu tynków i okładzin o grubości 1,5 cm, na poziomie podłogi bez uwzględnienia listew przypodłogowych, progów, itp. Powierzchnia użytkowa pomieszczeń określana jest na podstawie rozporządzenia Ministra Transportu, Budownictwa i Gospodarki Morskiej z dnia 25.04.2012 r. w sprawie szczegółowego zakresu formy projektu budowlanego oraz zgodnie z Polską Normą PN ISO 9836: 1997. Powierzchnia użytkowa uwzględnia powierzchnię elementów nadających się do demontażu i rozbiórki (rury, kanały, ścianki działowe), nie uwzględnia natomiast powierzchni otworów na drzwi i okna oraz nisze w elementach zamykających. Przedstawiono przykładowe rozmieszczenie urządzeń sanitarnych i kuchennych oraz elementy umeblowania, nie stanowiące wyposażenia lokalu.

07 APARTAMENT | PARTER | 1 POKÓJ | 33,63 M² POWIERZCHNIA

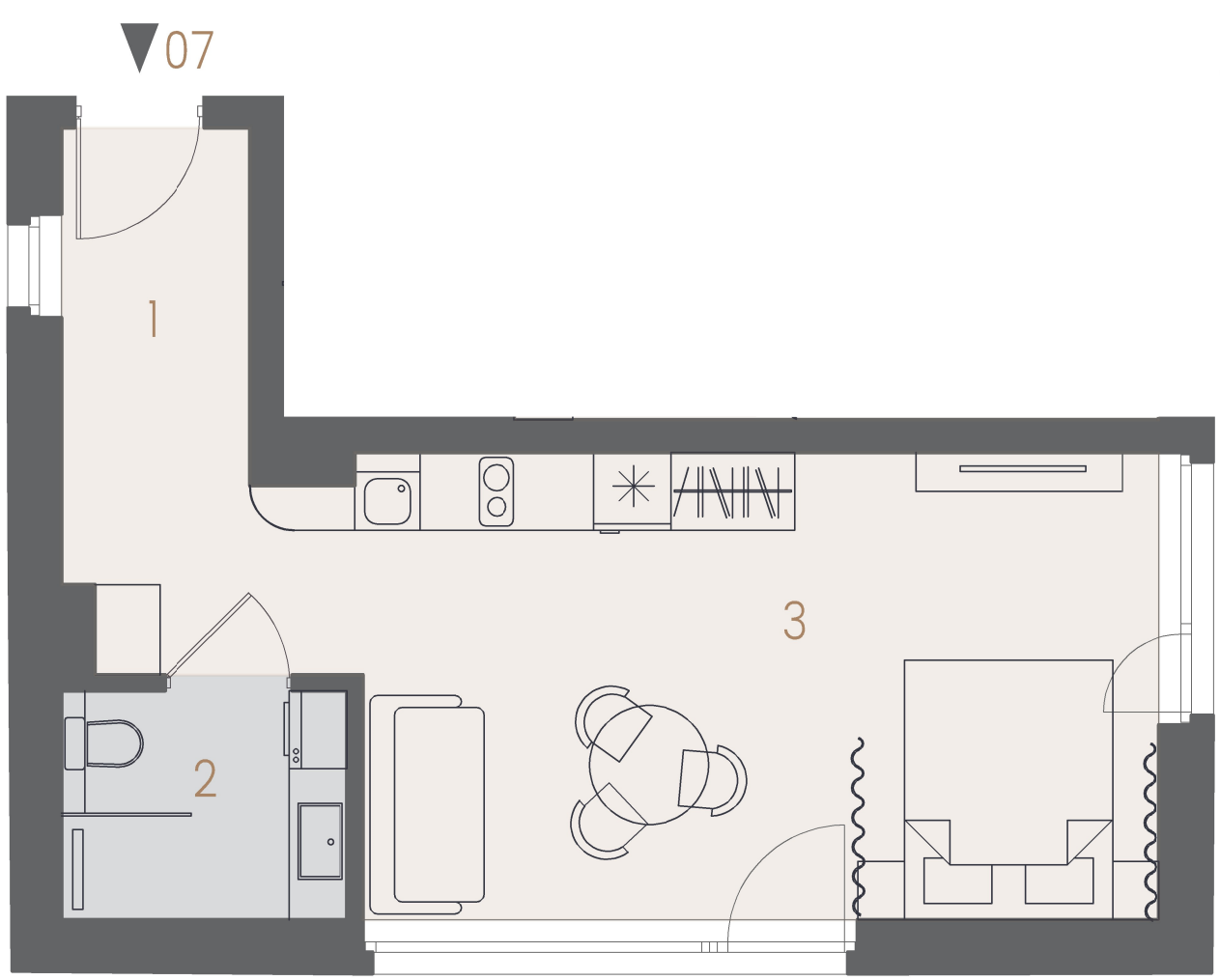



LEGENDA | ŚCIANY NOŚNE

UDOGODNIENIA OBIEKTU | PALENISKO ELEKTRYCZNE | SAUNA | BALIA

HELSK
RESIDENCE
BY
MONEY SQUARE INVESTEMENT

PLAN INWESTYCJI

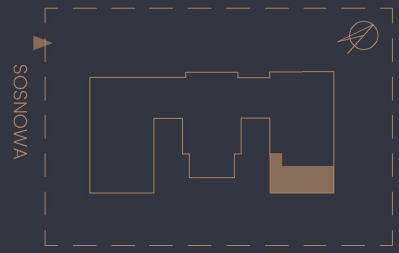

POMIESZCZENIA

1	PRZEDPOKÓJ	7,25 M²
2	ŁAZIENKA	4,12 M²
3	SALON Z KUCHNIĄ	22,26 M²

POWIERZCHNIA 33,63 M²

BIURO SPRZEDAŻY

MONEY SQUARE INVESTMENT
+48 739 001 149
WWW.HELSK.PL

Powierzchnię apartamentu obliczono w świetle pionowych przegród w stanie wykończonym, przy uwzględnieniu tynków i okładzin o grubości 1,5 cm, na poziomie podłogi bez uwzględnienia listew przypodłogowych, progów, itp. Powierzchnia użytkowa pomieszczeń określana jest na podstawie rozporządzenia Ministra Transportu, Budownictwa i Gospodarki Morskiej z dnia 25.04.2012 r. w sprawie szczegółowego zakresu formy projektu budowlanego oraz zgodnie z Polską Normą PN ISO 9836: 1997. Powierzchnia użytkowa uwzględnia powierzchnię elementów nadających się do demontażu i rozbiórki (rury, kanały, ścianki działowe), nie uwzględnia natomiast powierzchni otworów na drzwi i okna oraz nisze w elementach zamykających. Przedstawiono przykładowe rozmieszczenie urządzeń sanitarnych i kuchennych oraz elementy umeblowania, nie stanowiące wyposażenia lokalu.

08 APARTAMENT | 1 PIĘTRO | 2 POKOJE | 38,64 M² POWIERZCHNIA

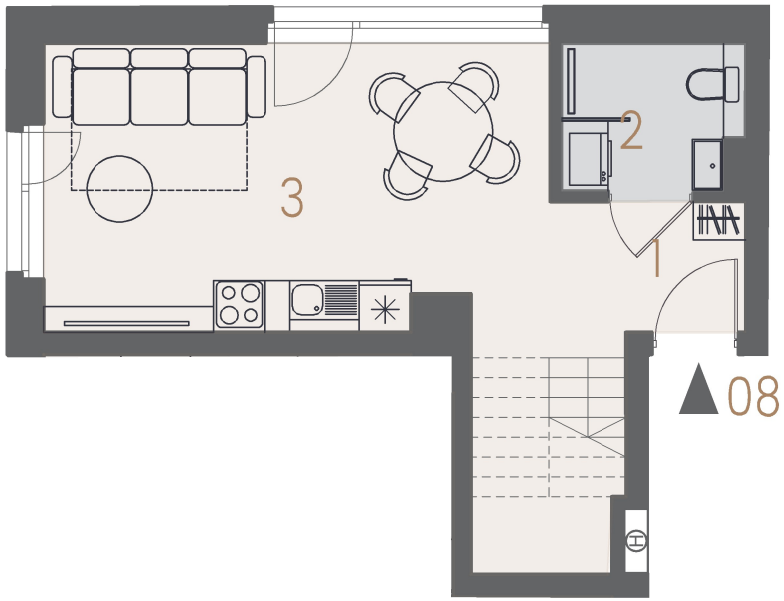

POZIOM 1

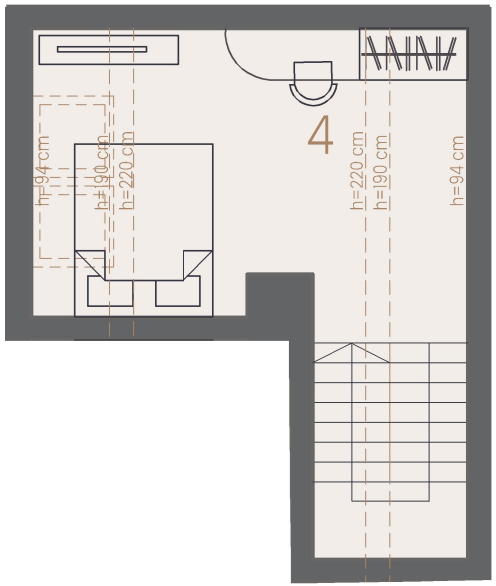

ANTRESOLA

0 1 2 3 4 5

LEGENDA | ŚCIANY NOŚNE | ŚCIANY DZIAŁOWE

UDOGODNIENIA OBIEKTU | PALENISKO ELEKTRYCZNE | SAUNA | BALIA

HELSK
RESIDENCE
BY
MONEY SQUARE INVESTEMENT

PLAN INWESTYCJI

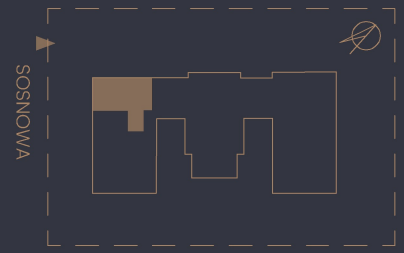

POMIESZCZENIA

1	PRZEDPOKÓJ	3,68 M²
2	ŁAZIENKA	3,73 M²
3	SALON Z KUCHNIĄ	19,84 M²
4	ANTERSOLA	11,39 M²

POWIERZCHNIA 38,64 M²

BIURO SPRZEDAŻY

MONEY SQUARE INVESTMENT
+48 739 001 149
WWW.HELSK.PL

Powierzchnię apartamentu obliczono w świetle pionowych przegród w stanie wykończonym, przy uwzględnieniu tynków i okładzin o grubości 1,5 cm, na poziomie podłogi bez uwzględnienia listew przypodłogowych, progów, itp. Powierzchnia użytkowa pomieszczeń określana jest na podstawie rozporządzenia Ministra Transportu, Budownictwa i Gospodarki Morskiej z dnia 25.04.2012 r. w sprawie szczegółowego zakresu formy projektu budowlanego oraz zgodnie z Polską Normą PN ISO 9836: 1997. Powierzchnia użytkowa uwzględnia powierzchnię elementów nadających się do demontażu i rozbiórki (rury, kanały, ścianki działowe), nie uwzględnia natomiast powierzchni otworów na drzwi i okna oraz nisze w elementach zamykających. Przedstawiono przykładowe rozmieszczenie urządzeń sanitarnych i kuchennych oraz elementy umeblowania, nie stanowiące wyposażenia lokalu.

09 APARTAMENT | 1 PIĘTRO | 2 POKOJE | 52,12 M^2 POWIERZCHNIA

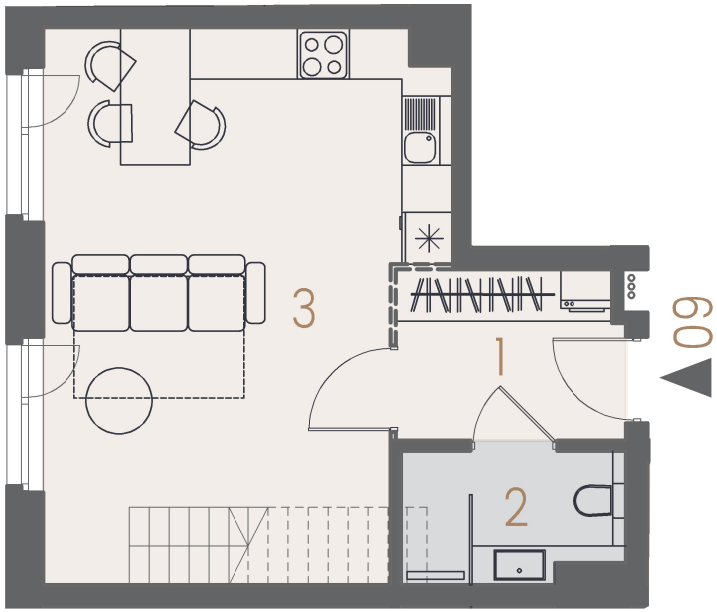

POZIOM 1

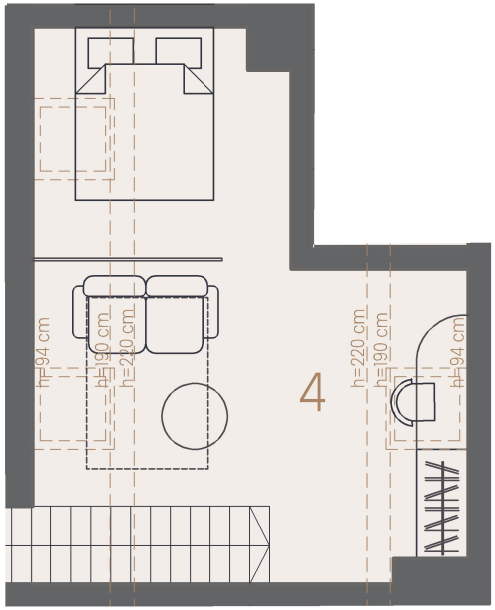

ANTRESOLA

0 1 2 3 4 5

LEGENDA | ŚCIANY NOŚNE | ŚCIANY DZIAŁOWE

UDOGODNIENIA OBIEKTU | PALENISKO ELEKTRYCZNE | SAUNA | BALIA

HELSK
RESIDENCE
BY
MONEY SQUARE INVESTEMENT

PLAN INWESTYCJI

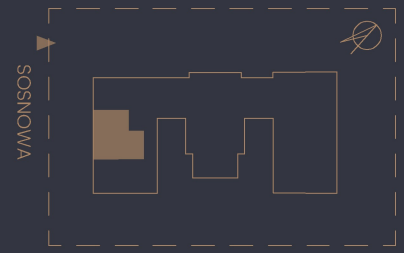

POMIESZCZENIA

1	PRZEDPOKÓJ	5,34 M^2
2	ŁAZIENKA	4,09 M^2
3	SALON Z KUCHNIĄ	26,11 M^2
4	ANTRESOLA	16,58 M^2

POWIERZCHNIA 52,12 M^2

BIURO SPRZEDAŻY

MONEY SQUARE INVESTMENT
+48 739 001 149
WWW.HELSK.PL

Powierzchnię apartamentu obliczono w świetle pionowych przegród w stanie wykończonym, przy uwzględnieniu tynków i okładzin o grubości 1,5 cm, na poziomie podłogi bez uwzględnienia listew przypodłogowych, progów, itp. Powierzchnia użytkowa pomieszczeń określana jest na podstawie rozporządzenia Ministra Transportu, Budownictwa i Gospodarki Morskiej z dnia 25.04.2012 r. w sprawie szczegółowego zakresu formy projektu budowlanego oraz zgodnie z Polską Normą PN ISO 9836: 1997. Powierzchnia użytkowa uwzględnia powierzchnię elementów nadających się do demontażu i rozbiórki (rury, kanały, ścianki działowe), nie uwzględnia natomiast powierzchni otworów na drzwi i okna oraz nisze w elementach zamykających. Przedstawiono przykładowe rozmieszczenie urządzeń sanitarnych i kuchennych oraz elementy umeblowania, nie stanowiące wyposażenia lokalu.

10 APARTAMENT | 1 PIĘTRO | 2 POKOJE | 62,98 M² POWIERZCHNIA

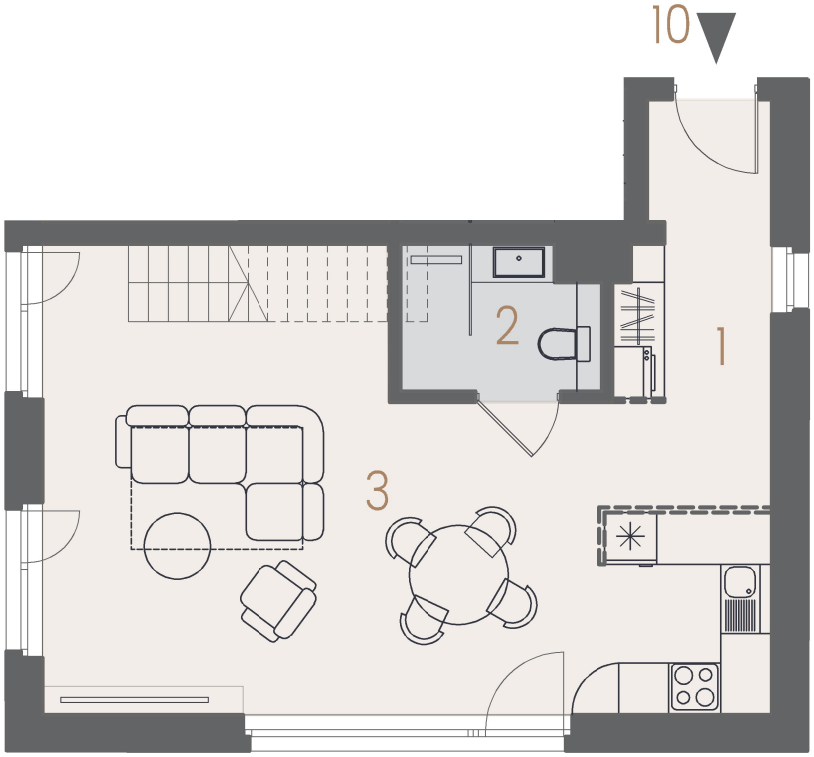

POZIOM 1

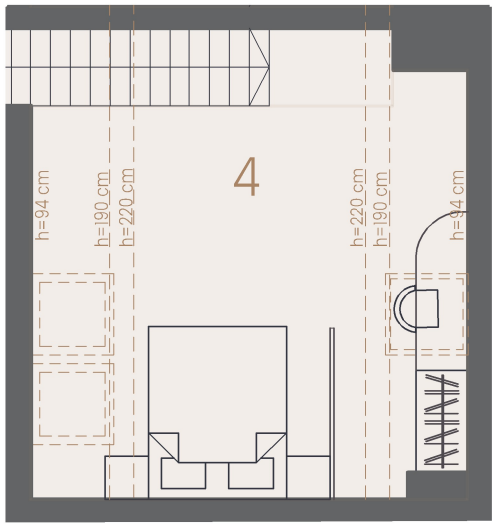

ANTRESOLA

0 1 2 3 4 5

LEGENDA | ŚCIANY NOŚNE | ŚCIANY DZIAŁOWE

UDOGODNIENIA OBIEKTU | PALENISKO ELEKTRYCZNE | SAUNA | BALIA

HELSK
RESIDENCE
BY
MONEY SQUARE INVESTEMENT

PLAN INWESTYCJI

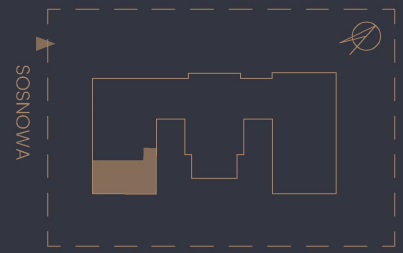

POMIESZCZENIA

1	PRZEDPOKÓJ	8,28 M²
2	ŁAZIENKA	4,08 M²
3	SALON Z KUCHNIĄ	33,83 M²
4	ANTRESOLA	16,79 M²

POWIERZCHNIA 62,98 M²

BIURO SPRZEDAŻY

MONEY SQUARE INVESTMENT
+48 739 001 149
WWW.HELSK.PL

Powierzchnię apartamentu obliczono w świetle pionowych przegród w stanie wykończonym, przy uwzględnieniu tynków i okładzin o grubości 1,5 cm, na poziomie podłogi bez uwzględnienia listew przypodłogowych, progów, itp. Powierzchnia użytkowa pomieszczeń określana jest na podstawie rozporządzenia Ministra Transportu, Budownictwa i Gospodarki Morskiej z dnia 25.04.2012 r. w sprawie szczegółowego zakresu formy projektu budowlanego oraz zgodnie z Polską Normą PN ISO 9836: 1997. Powierzchnia użytkowa uwzględnia powierzchnię elementów nadających się do demontażu i rozbiórki (rury, kanały, ścianki działowe), nie uwzględnia natomiast powierzchni otworów na drzwi i okna oraz nisze w elementach zamykających. Przedstawiono przykładowe rozmieszczenie urządzeń sanitarnych i kuchennych oraz elementy umeblowania, nie stanowiące wyposażenia lokalu.

11 APARTAMENT | 1 PIĘTRO | 2 POKOJE | 38,52 M² POWIERZCHNIA

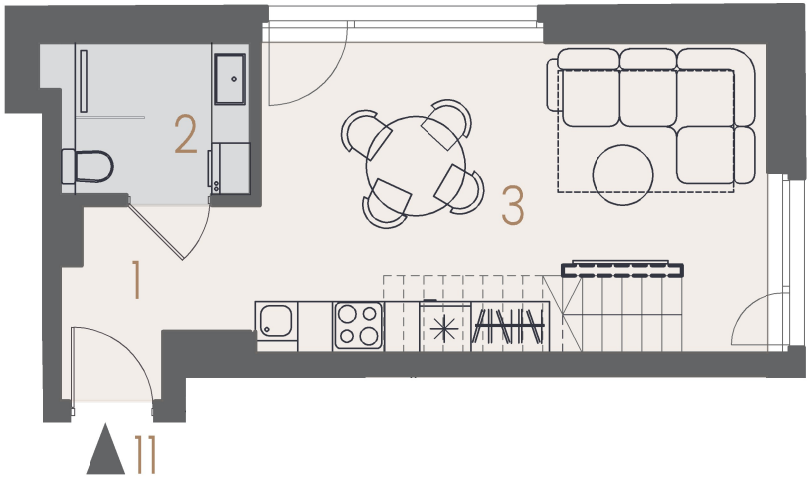

POZIOM 1

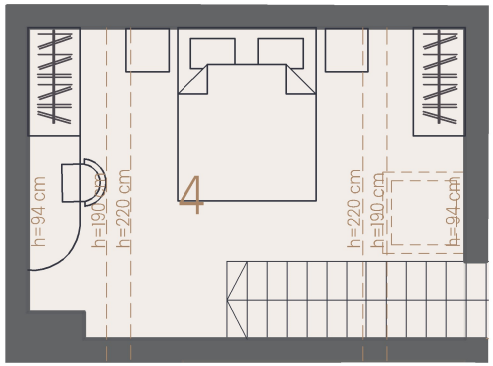

ANTRESOLA

0 1 2 3 4 5

LEGENDA | ŚCIANY NOŚNE | ŚCIANY DZIAŁOWE

UDOGODNIENIA OBIEKTU | PALENISKO ELEKTRYCZNE | SAUNA | BALIA

HELSK
RESIDENCE
BY
MONEY SQUARE INVESTEMENT

PLAN INWESTYCJI

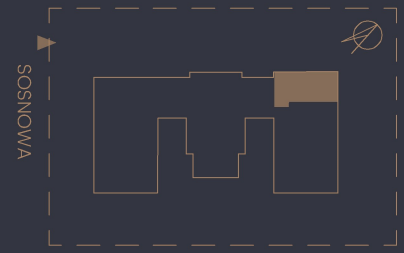

POMIESZCZENIA

1	PRZEDPOKÓJ	4,12 M²
2	ŁAZIENKA	4,27 M²
3	SALON Z KUCHNIĄ	19,58 M²
4	ANTERSOLA	10,55 M²

POWIERZCHNIA 38,52 M²

BIURO SPRZEDAŻY

MONEY SQUARE INVESTMENT
+48 739 001 149
WWW.HELSK.PL

Powierzchnię apartamentu obliczono w świetle pionowych przegród w stanie wykończonym, przy uwzględnieniu tynków i okładzin o grubości 1,5 cm, na poziomie podłogi bez uwzględnienia listew przypodłogowych, progów, itp. Powierzchnia użytkowa pomieszczeń określana jest na podstawie rozporządzenia Ministra Transportu, Budownictwa i Gospodarki Morskiej z dnia 25.04.2012 r. w sprawie szczegółowego zakresu formy projektu budowlanego oraz zgodnie z Polską Normą PN ISO 9836: 1997. Powierzchnia użytkowa uwzględnia powierzchnię elementów nadających się do demontażu i rozbiórki (rury, kanały, ścianki działowe), nie uwzględnia natomiast powierzchni otworów na drzwi i okna oraz nisze w elementach zamykających. Przedstawiono przykładowe rozmieszczenie urządzeń sanitarnych i kuchennych oraz elementy umeblowania, nie stanowiące wyposażenia lokalu.

12 APARTAMENT | 1 PIĘTRO | 2 POKOJE | 39,27 M^2 POWIERZCHNIA

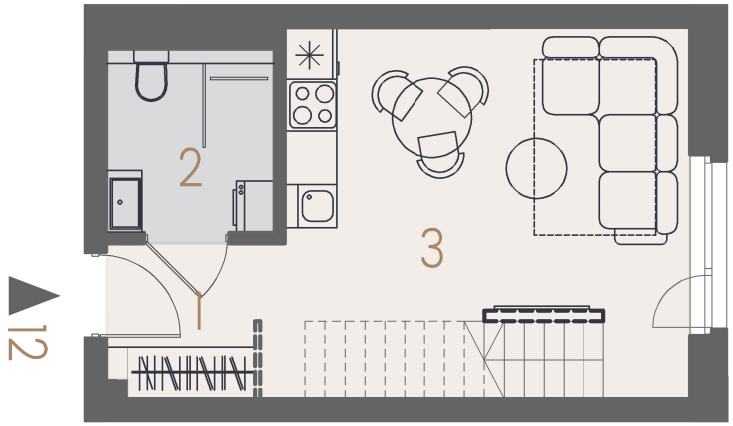

POZIOM 1

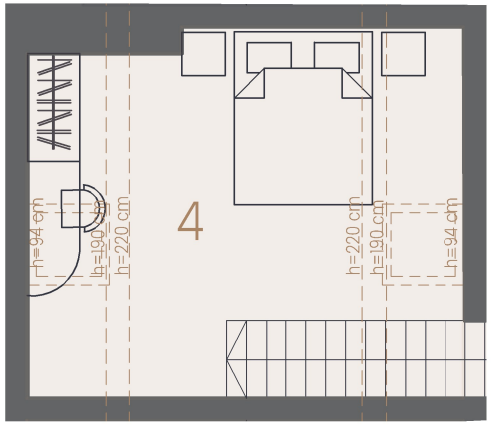

ANTRESOLA

0 1 2 3 4 5

LEGENDA | ŚCIANY NOŚNE | ŚCIANY DZIAŁOWE

UDOGODNIENIA OBIEKTU | PALENISKO ELEKTRYCZNE | SAUNA | BALIA

HELSK
RESIDENCE
BY
MONEY SQUARE INVESTEMENT

PLAN INWESTYCJI

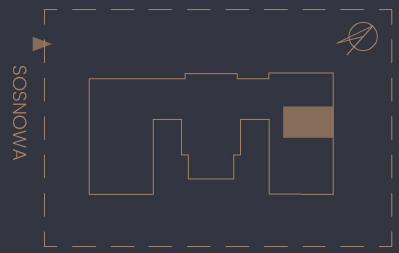

POMIESZCZENIA

1	PRZEDPOKÓJ	3.08 M^2
2	ŁAZIENKA	4,40 M^2
3	SALON Z KUCHNIĄ	19,11 M^2
4	ANTRESOLA	12,68 M^2

POWIERZCHNIA 39,27 M^2

BIURO SPRZEDAŻY

MONEY SQUARE INVESTMENT
+48 739 001 149
WWW.HELSK.PL

Powierzchnię apartamentu obliczono w świetle pionowych przegród w stanie wykończonym, przy uwzględnieniu tynków i okładzin o grubości 1,5 cm, na poziomie podłogi bez uwzględnienia listew przypodłogowych, progów, itp. Powierzchnia użytkowa pomieszczeń określana jest na podstawie rozporządzenia Ministra Transportu, Budownictwa i Gospodarki Morskiej z dnia 25.04.2012 r. w sprawie szczegółowego zakresu formy projektu budowlanego oraz zgodnie z Polską Normą PN ISO 9836: 1997. Powierzchnia użytkowa uwzględnia powierzchnię elementów nadających się do demontażu i rozbiórki (rury, kanały, ścianki działowe), nie uwzględnia natomiast powierzchni otworów na drzwi i okna oraz nisze w elementach zamykających. Przedstawiono przykładowe rozmieszczenie urządzeń sanitarnych i kuchennych oraz elementy umeblowania, nie stanowiące wyposażenia lokalu.

13 APARTAMENT | 1 PIĘTRO | 2 POKOJE | 39,40 M^2 POWIERZCHNIA

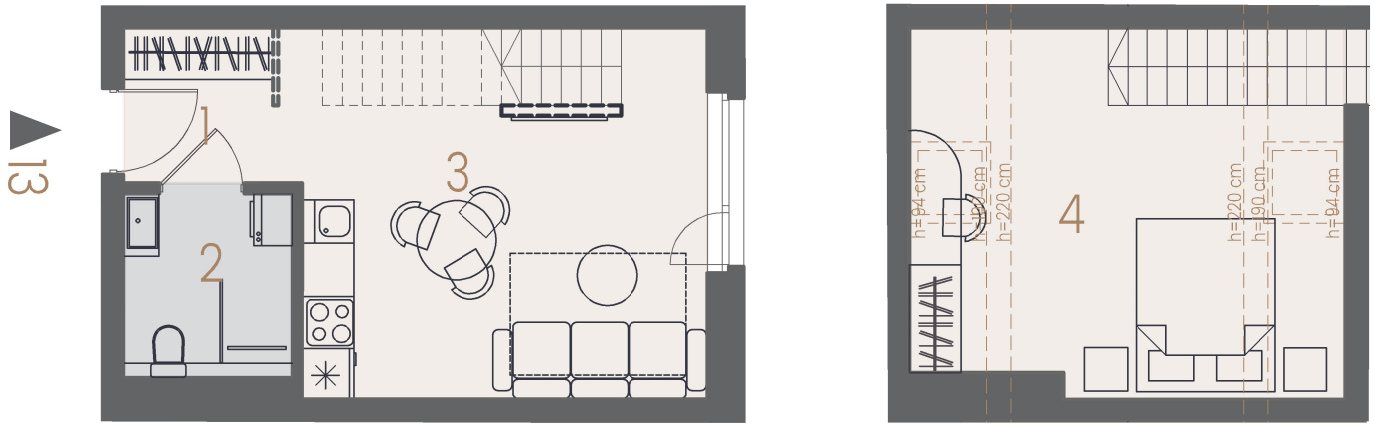

POZIOM 1

ANTRESOLA

0 1 2 3 4 5

LEGENDA | ŚCIANY NOŚNE | ŚCIANY DZIAŁOWE

UDOGODNIENIA OBIEKTU | PALENISKO ELEKTRYCZNE | SAUNA | BALIA

HELSK
RESIDENCE
BY
MONEY SQUARE INVESTEMENT

PLAN INWESTYCJI

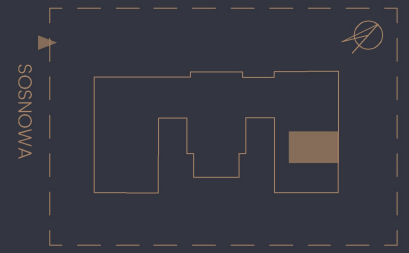

POMIESZCZENIA

1	PRZEDPOKÓJ	3,21 M^2
2	ŁAZIENKA	4,40 M^2
3	SALON Z KUCHNIĄ	19,11 M^2
4	ANTRESOLA	12,68 M^2

POWIERZCHNIA 39,40 M^2

BIURO SPRZEDAŻY

MONEY SQUARE INVESTMENT
+48 739 001 149
WWW.HELSK.PL

Powierzchnię apartamentu obliczono w świetle pionowych przegród w stanie wykończonym, przy uwzględnieniu tynków i okładzin o grubości 1.5 cm, na poziomie podłogi bez uwzględnienia listew przypodłogowych, progów, itp. Powierzchnia użytkowa pomieszczeń określana jest na podstawie rozporządzenia Ministra Transportu, Budownictwa i Gospodarki Morskiej z dnia 25.04.2012 r. w sprawie szczegółowego zakresu formy projektu budowlanego oraz zgodnie z Polską Normą PN ISO 9836: 1997. Powierzchnia użytkowa uwzględnia powierzchnię elementów nadających się do demontażu i rozbiórki (rury, kanały, ścianki działowe), nie uwzględnia natomiast powierzchni otworów na drzwi i okna oraz nisze w elementach zamykających. Przedstawiono przykładowe rozmieszczenie urządzeń sanitarnych i kuchennych oraz elementy umeblowania, nie stanowiące wyposażenia lokalu.

14 APARTAMENT | 1 PIĘTRO | 2 POKOJE | 42,32 M² POWIERZCHNIA

14



POZIOM 1

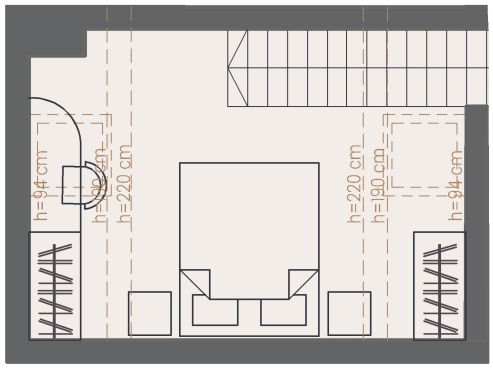

ANTRESOLA

0 1 2 3 4 5

LEGENDA | ŚCIANY NOŚNE | ŚCIANY DZIAŁOWE

UDOGODNIENIA OBIEKTU | PALENISKO ELEKTRYCZNE | SAUNA | BALIA

HELSK
RESIDENCE
BY
MONEY SQUARE INVESTEMENT

PLAN INWESTYCJI

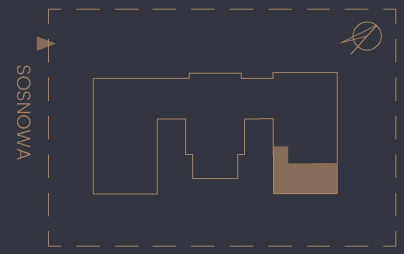

POMIESZCZENIA

1	PRZEDPOKÓJ	7,26 M²
2	ŁAZIENKA	4,12 M²
3	SALON Z KUCHNIĄ	20,39 M²
4	ANTRESOLA	10,55 M²

POWIERZCHNIA 42,32 M²

BIURO SPRZEDAŻY

MONEY SQUARE INVESTMENT
+48 739 001 149
WWW.HELSK.PL

Powierzchnię apartamentu obliczono w świetle pionowych przegród w stanie wykończonym, przy uwzględnieniu tynków i okładzin o grubości 1,5 cm, na poziomie podłogi bez uwzględnienia listew przypodłogowych, progów, itp. Powierzchnia użytkowa pomieszczeń określana jest na podstawie rozporządzenia Ministra Transportu, Budownictwa i Gospodarki Morskiej z dnia 25.04.2012 r. w sprawie szczegółowego zakresu formy projektu budowlanego oraz zgodnie z Polską Normą PN ISO 9836: 1997. Powierzchnia użytkowa uwzględnia powierzchnię elementów nadających się do demontażu i rozbiórki (rury, kanały, ścianki działowe), nie uwzględnia natomiast powierzchni otworów na drzwi i okna oraz nisze w elementach zamykających. Przedstawiono przykładowe rozmieszczenie urządzeń sanitarnych i kuchennych oraz elementy umeblowania, nie stanowiące wyposażenia lokalu.

15 APARTAMENT | 1 PIĘTRO | 2 POKOJE | 38,00 M² POWIERZCHNIA

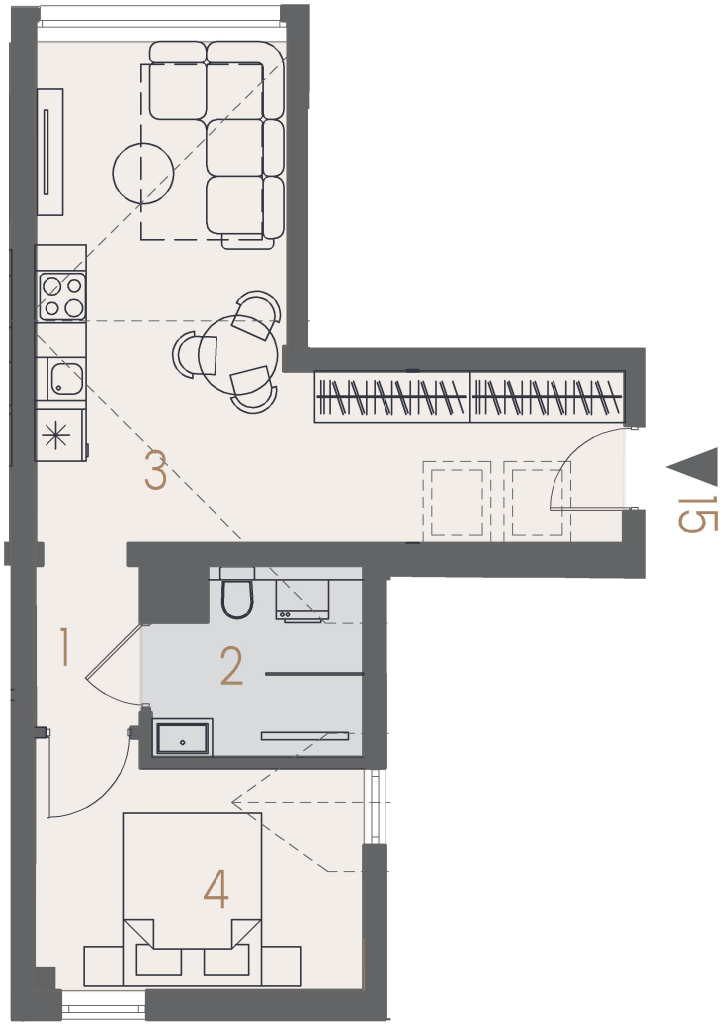



LEGENDA | ŚCIANY NOŚNE | ŚCIANY DZIAŁOWE

UDOGODNIENIA OBIEKTU | PALENISKO ELEKTRYCZNE | SAUNA | BALIA

HELSK
RESIDENCE
BY
MONEY SQUARE INVESTEMENT

PLAN INWESTYCJI

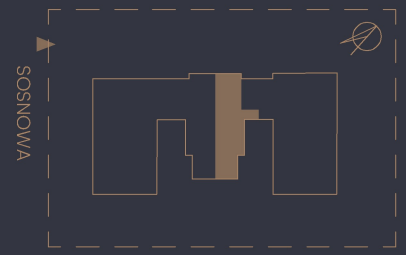

POMIESZCZENIA

1	KORYTARZ	2,30 M²
2	ŁAZIENKA	2,60 M²
3	SALON Z KUCHNIĄ	24,54 M²
4	SYPIALNIA	8,56 M²

POWIERZCHNIA 38,00 M²

BIURO SPRZEDAŻY

MONEY SQUARE INVESTMENT
+48 739 001 149
WWW.HELSK.PL

Powierzchnię apartamentu obliczono w świetle pionowych przegród w stanie wykończonym, przy uwzględnieniu tynków i okładzin o grubości 1,5 cm, na poziomie podłogi bez uwzględnienia listew przypodłogowych, progów, itp. Powierzchnia użytkowa pomieszczeń określana jest na podstawie rozporządzenia Ministra Transportu, Budownictwa i Gospodarki Morskiej z dnia 25.04.2012 r. w sprawie szczegółowego zakresu formy projektu budowlanego oraz zgodnie z Polską Normą PN ISO 9836: 1997. Powierzchnia użytkowa uwzględnia powierzchnię elementów nadających się do demontażu i rozbiórki (rury, kanały, ścianki działowe), nie uwzględnia natomiast powierzchni otworów na drzwi i okna oraz nisze w elementach zamykających. Przedstawiono przykładowe rozmieszczenie urządzeń sanitarnych i kuchennych oraz elementy umeblowania, nie stanowiące wyposażenia lokalu.

16 APARTAMENT | 1 PIĘTRO | 2 POKOJE | 37,90 M² POWIERZCHNIA

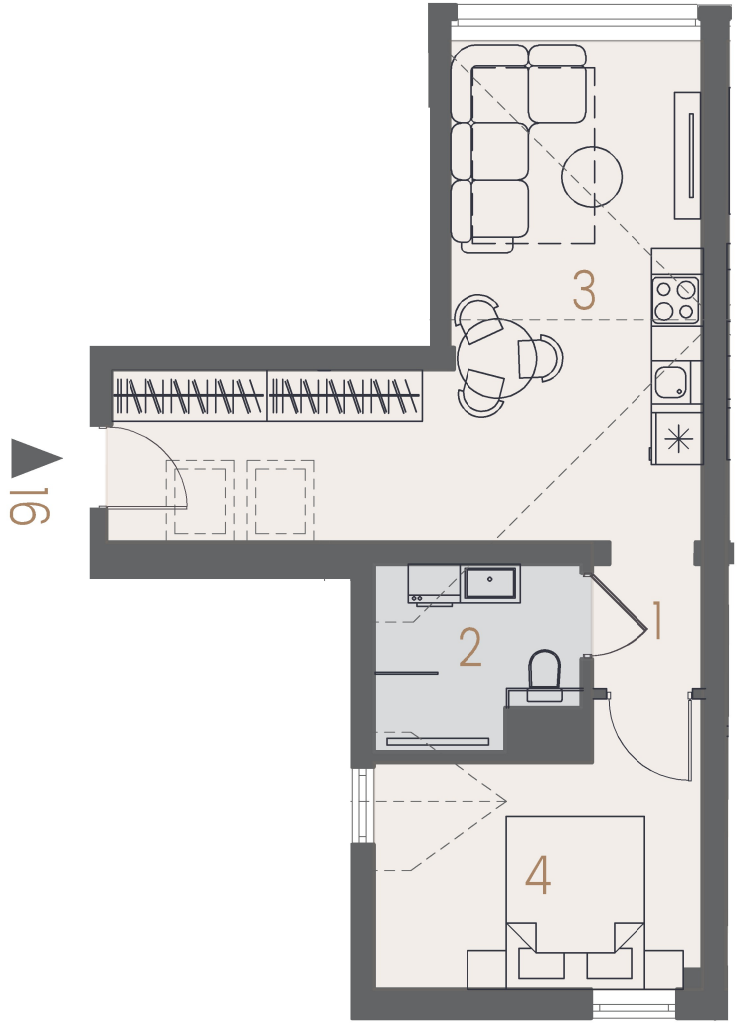



LEGENDA | ŚCIANY NOŚNE | ŚCIANY DZIAŁOWE

UDOGODNIENIA OBIEKTU | PALENISKO ELEKTRYCZNE | SAUNA | BALIA

HELSK
RESIDENCE
BY
MONEY SQUARE INVESTEMENT

PLAN INWESTYCJI

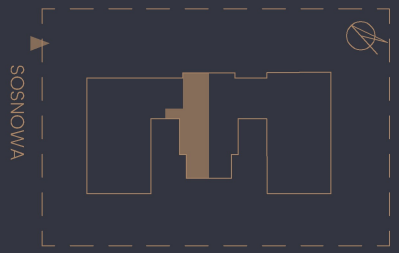

POMIESZCZENIA

1	KORYTARZ	1,84 M²
2	ŁAZIENKA	2,34 M²
3	SALON Z KUCHNIĄ	24.53 M²
4	SYPIALNIA	9,19 M²

POWIERZCHNIA 37,90 M²

BIURO SPRZEDAŻY

MONEY SQUARE INVESTMENT
+48 739 001 149
WWW.HELSK.PL

Powierzchnię apartamentu obliczono w świetle pionowych przegród w stanie wykończonym, przy uwzględnieniu tynków i okładzin o grubości 1,5 cm, na poziomie podłogi bez uwzględnienia listew przypodłogowych, progów, itp. Powierzchnia użytkowa pomieszczeń określana jest na podstawie rozporządzenia Ministra Transportu, Budownictwa i Gospodarki Morskiej z dnia 25.04.2012 r. w sprawie szczegółowego zakresu formy projektu budowlanego oraz zgodnie z Polską Normą PN ISO 9836: 1997. Powierzchnia użytkowa uwzględnia powierzchnię elementów nadających się do demontażu i rozbiórki (rury, kanały, ścianki działowe), nie uwzględnia natomiast powierzchni otworów na drzwi i okna oraz nisze w elementach zamykających. Przedstawiono przykładowe rozmieszczenie urządzeń sanitarnych i kuchennych oraz elementy umeblowania, nie stanowiące wyposażenia lokalu.